младшая группа - 7-8 лет

ЭТЮД 29 ETUDE

К. ЧЕРНИ
C. CZERNY
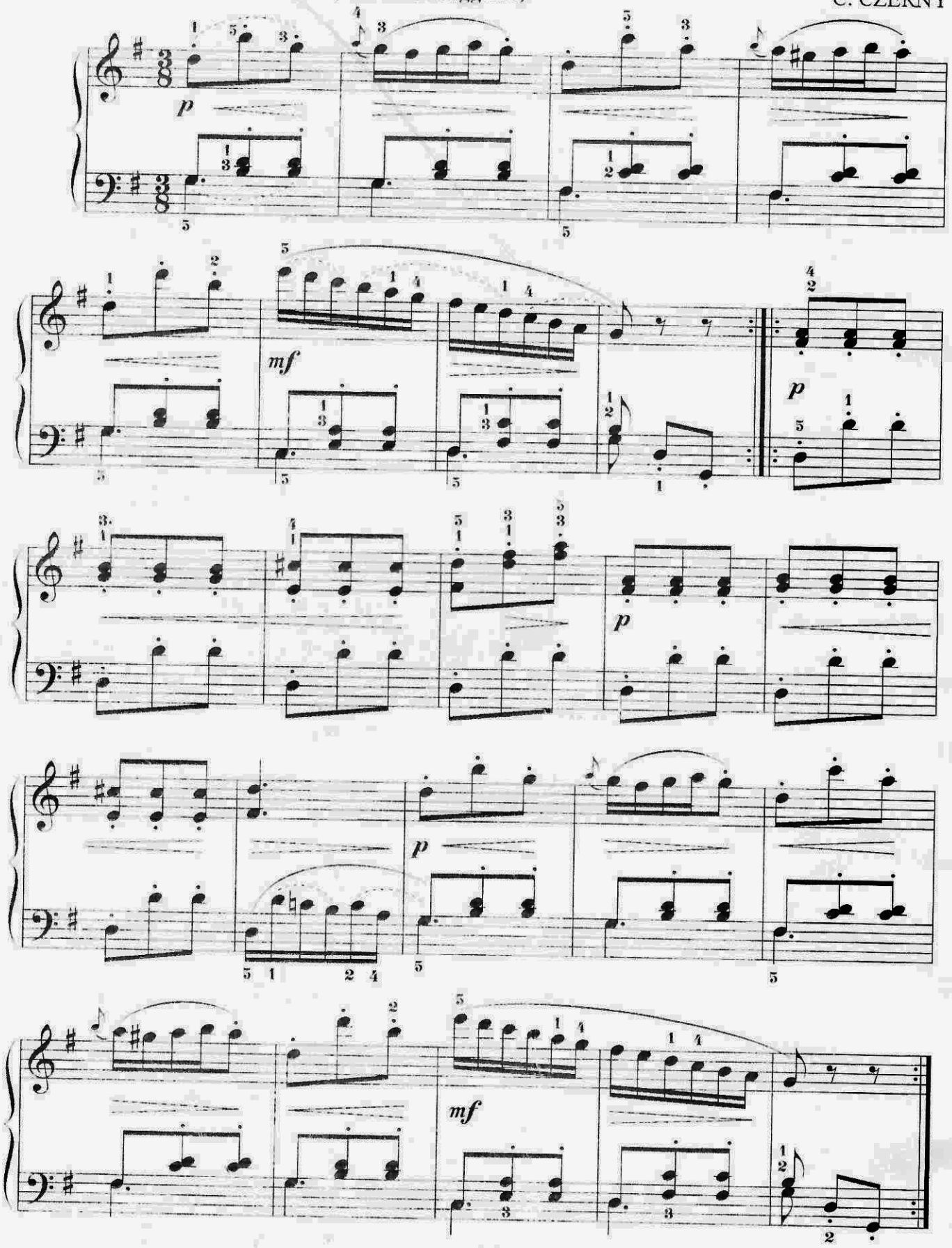
Не спеша. Легко (Andante. Leggiero)